Instytut Meteorologii i Gospodarki Wodnej - Państwowy Instytut Badawczy
Regionalne Biuro Prognoz Meteorologicznych w Krakowie
30-215 Kraków ul. Piotra Borowego 14
tel: 12-6398150
email: meteo.poludnie@imgw.pl
www: www.imgw.pl

Zasięg ostrzeżeń w województwie

Intensywne opady śniegu
2026-11-23 12:05

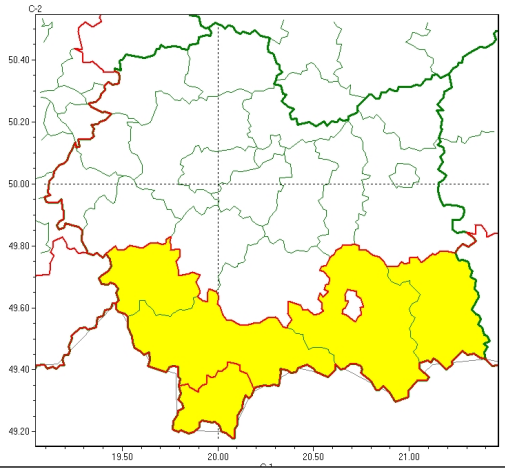

Oblodzenie
2026-11-23 12:05

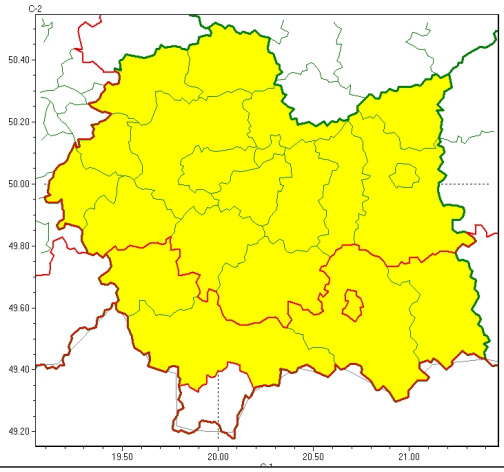

WOJEWÓDZTWO MAŁOPOLSKIE
OSTRZEŻENIA METEOROLOGICZNE ZBIORCZO NR 258
WYKAZ OBOWIĄZUJĄCYCH OSTRZEŻEŃ
o godz. 12:05 dnia 23.11.2026

Zjawisko/Stopień zagrożenia	Intensywne opady śniegu/1
Obszar (w nawiasie numer ostrzeżenia dla powiatu)	powiaty: gorlicki(115), nowosądecki(124), nowotarski(131), suski(115), tatrzański(107)
Ważność	od godz. 18:00 dnia 23.11.2026 do godz. 21:00 dnia 24.11.2026
Prawdopodobieństwo	80%
Przebieg	Prognozowane są opady śniegu powodujące przyrost pokrywy śnieżnej o 10 cm do 15 cm, lokalnie do 20 cm.
SMS	IMGW-PIB OSTRZEGA: ŚNIEG/1 małopolskie (5 powiatów) od 18:00/23.11 do 21:00/24.11.2026 przyrost pokrywy 10-15 cm, lokalnie 20 cm. Dotyczy powiatów: gorlicki, nowosądecki, nowotarski, suski i tatrzański.
RSO	Woj. małopolskie (5 powiatów), IMGW-PIB wydał ostrzeżenie pierwszego stopnia o intensywnych opadach śniegu
Uwagi	Brak.
Godzina i data wydania	godz. 12:05 dnia 23.11.2026
Zjawisko/Stopień zagrożenia	Oblodzenie/1
Obszar (w nawiasie numer ostrzeżenia dla powiatu)	powiaty: bocheński(92), brzeski(91), chrzanowski(92), dąbrowski(95), gorlicki(116), krakowski(97), Kraków(95), limanowski(110), miechowski(96), myślenicki(99), nowosądecki(125), nowotarski(132), Nowy Sącz(108), olkuski(90), oświęcimski(98), proszowicki(98), suski(116), tarnowski(91), Tarnów(90), wadowicki(100), wielicki(91)
Ważność	od godz. 21:00 dnia 23.11.2026 do godz. 08:00 dnia 24.11.2026

Instytut Meteorologii i Gospodarki Wodnej - Państwowy Instytut Badawczy
Regionalne Biuro Prognoz Meteorologicznych w Krakowie
30-215 Kraków ul. Piotra Borowego 14
tel: 12-6398150
email: meteo.poludnie@imgw.pl
www: www.imgw.pl

Prawdopodobieństwo	70%
Przebieg	Prognozuje się miejscami zamarzanie mokrej nawierzchni dróg i chodników po opadach deszczu, deszczu ze śniegiem i mokrego śniegu powodujące ich oblodzenie. Temperatura minimalna -3°C do -1°C, temperatura minimalna przy gruncie -3°C do -1°C.
SMS	IMGW-PIB OSTRZEGA: OBLODZENIE/1 małopolskie (21 powiatów) od 21:00/23.11 do 08:00/24.11.2026 temp. min. od -3 st. do -1 st., przy gruncie do -3 st., ślisko. Dotyczy powiatów: bocheński, brzeski, chrzanowski, dąbrowski, gorlicki, krakowski, Kraków, limanowski, miechowski, myślenicki, nowosądecki, nowotarski, Nowy Sącz, olkuski, oświęcimski, proszowicki, suski, tarnowski, Tarnów, wadowicki i wielicki.
RSO	Woj. małopolskie (21 powiatów), IMGW-PIB wydał ostrzeżenie pierwszego stopnia o oblodzeniu
Uwagi	Brak.
Godzina i data wydania	godz. 12:05 dnia 23.11.2026

Opracowanie niniejsze i jego format, jako przedmiot prawa autorskiego podlega ochronie prawnej, zgodnie z przepisami ustawy z dnia 4 lutego 1994r o prawie autorskim i prawach pokrewnych (dz. U. z 2006 r. Nr 90, poz. 631 z późn. zm.).
Wszelkie dalsze udostępnianie, rozpowszechnianie (przedruk, kopiowanie, wiadomość sms) jest dozwolone wyłącznie w formie dosłownej z bezwzględnym wskazaniem źródła informacji tj. IMGW-PIB.